

ANNEXE V

ATNOR 183, rue Anatole France - B.P.417 - 59464 Lomme Cedex - Tél.0320095454 - Télécopieur 0320922114
Code APE 3113 - S A au capital de 1.000.000 F - Siret 339 252 843 000 18

MARQUE : NISSAN **REFERENCE : 1391 D**
TYPE : PATROL GR **MR : 3500 kg**
ANNEE : D'ORIGINE **MS : 100 kg** **CLASSE : A50X**
CATEGORIE : M1.

NOTICE DE MONTAGE :

- Kit de montage (voir schéma de montage) :

Un attelage composé d'une partie principale de 2 contreplaques, d'un sac comprenant : notice de montage ; sachet de visserie détaillée ci-dessous ; quille référence A3C ; cache boule et faisceau électrique 7 broches.

Visserie de montage : (voir schéma de montage) :

En A : 4vis H, M 12 x 140 , 8.8 + 8 rondelles plates M 12 x 30 + 4 écrous nylstop M 12 + 2 contreplaques 115x50 épaisseur 8 mm.

En B (à percer) 2 vis H, M 12 x 40 , 8.8 + 2 rondelles plates M 12 x 30+ 2 rondelles freins M 12 + 2 languettes écrous soudées de 12mm

En C : 2 vis H, M 16 x 40 , 8.8 + 2 écrous H, M 16 nylstop.

Démontage pare choc :

Il n'est pas nécessaire de démonter le pare choc mais pour une meilleur facilité celui-ci pourra être retiré.

Montage de l'attelage :

Présenter l'attelage en insérant la visserie en A, repérer les points B et percer au Ø 14mm que le bas du longeron.

Plier les petites languettes fournies et insérer les dans les longerons en insérant la visserie en B.

Vérifier la position de l'attelage et serrer.

Monter, le faisceau électrique et la quille.

Vérifier le niveau et le positionnement et serrer l'ensemble de la boulonnerie aux couples de serrages préconisés.

IMPORTANT :

La capacité de traction de l'attelage est égale au poids maximum autorisé par le constructeur du véhicule. Vérifier le couple de serrage de la boulonnerie après 100 km de traction.

SCHEMA DE MONTAGE
NISSAN PATROL GR
REF : 1391D

Poids:
18 kg

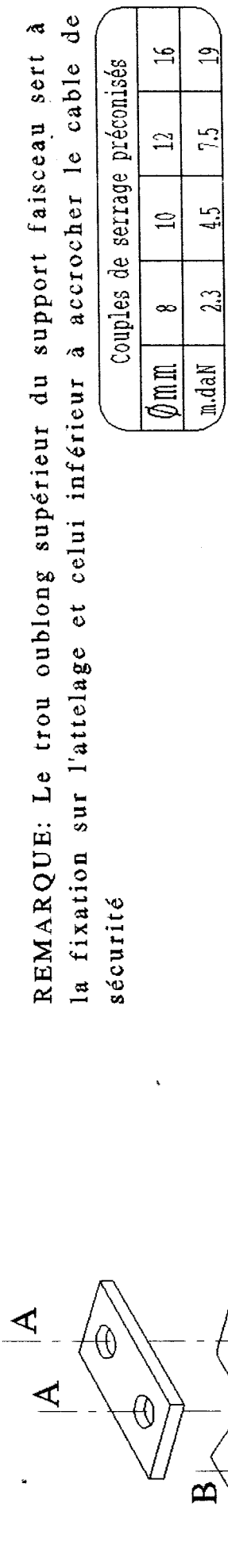

REMARQUE: Le trou oublong supérieur du support faisceau sert à la fixation sur l'attelage et celui inférieur à accrocher le câble de sécurité

Couples de serrage préconisés				
Ømm	8	10	12	16
m.daN	2.3	4.5	7.5	19

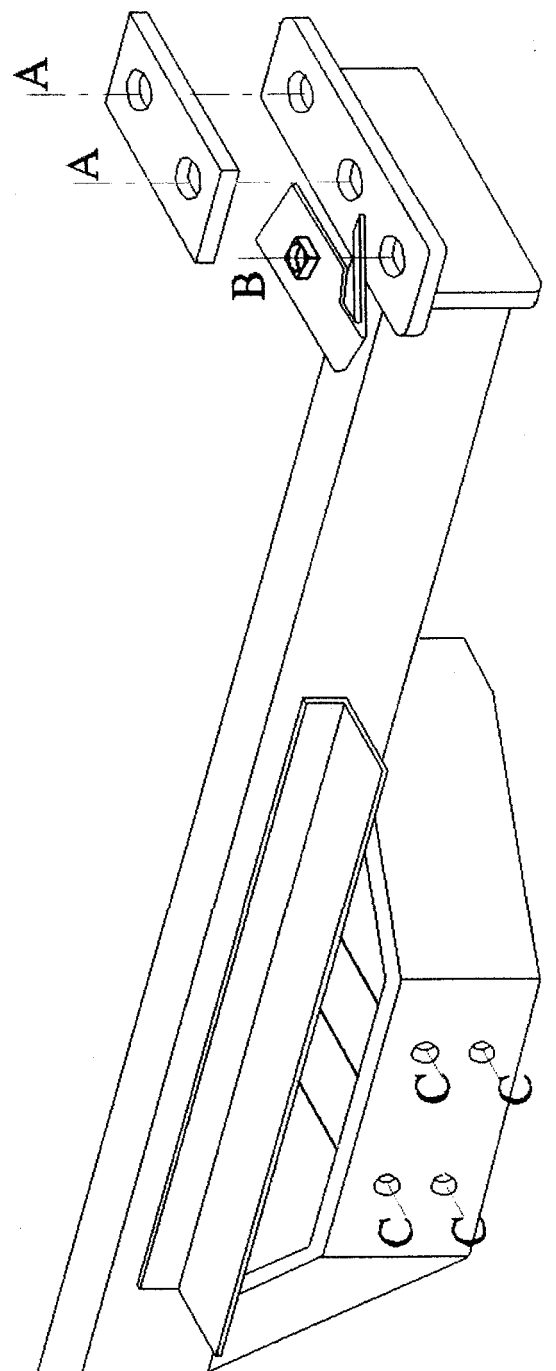
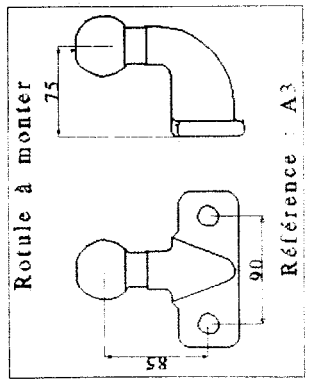

Date création : 08.04.2004
 VISA: BCUFARNANA.L